

Anbindung des VetScan VS2™ an Ihre Praxissoftware „EasyVet“

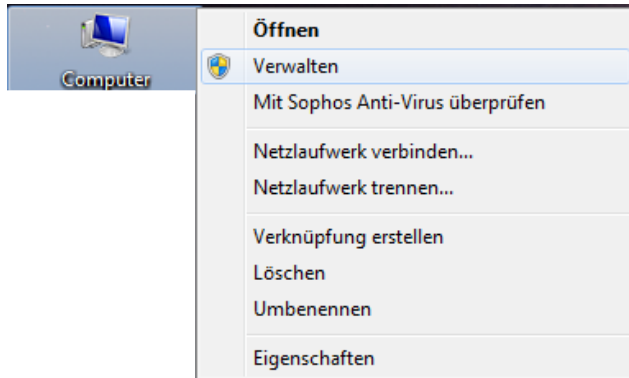

VetScan VS2™ an den PC anschließen

1. Gerät über USB an den PC anschließen und einschalten
2. Auf den Desktop mit rechter Maustaste „**Computer / Arbeitsplatz**“ anwählen



3. „**Verwalten**“ anklicken, folgendes Fenster öffnet sich:

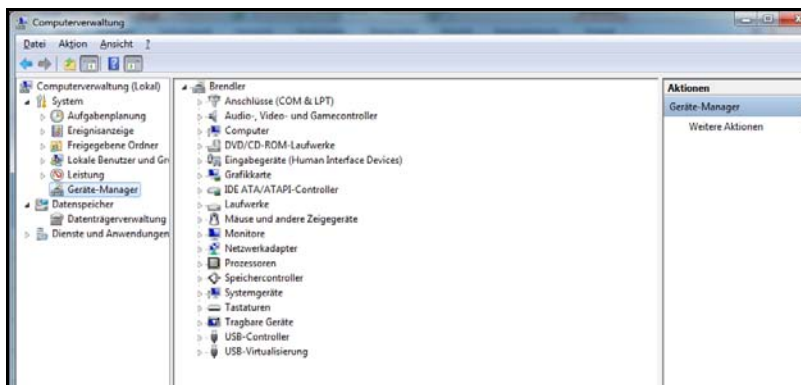

4. „**Geräte-Manager**“ in linker Spalte anwählen und „**Anschlüsse (COM & LPT)**“ öffnen

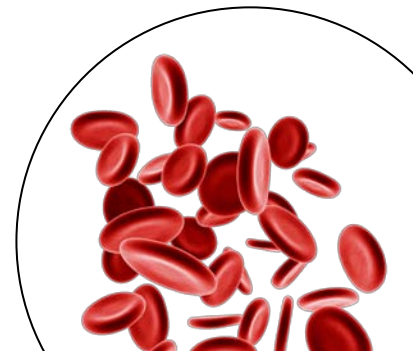
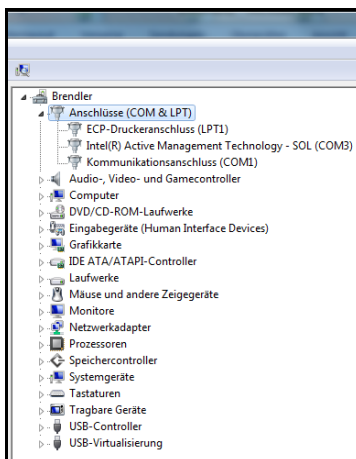

Anbindung des VetScan VS2™ an Ihre Praxissoftware „EasyVet“



5. Gerät ist bezeichnet als „**Abaxis blood chemistry Analyser**“ in der Klammer steht der COM-Port (COM X)
6. diese Nummer des COM-Ports merken
7. EasyVet starten
8. Bei Anmeldemaske auf „**Abbrechen**“ klicken

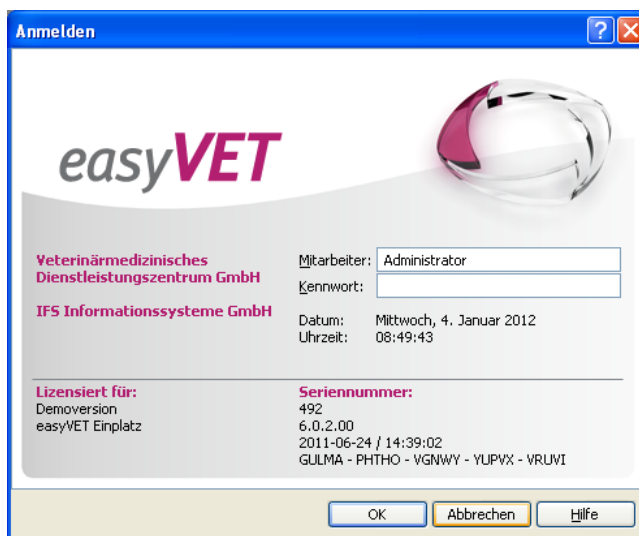

9. In der Menüleiste auf „**Administration**“ und dann auf „**Registrierung ändern**“ klicken

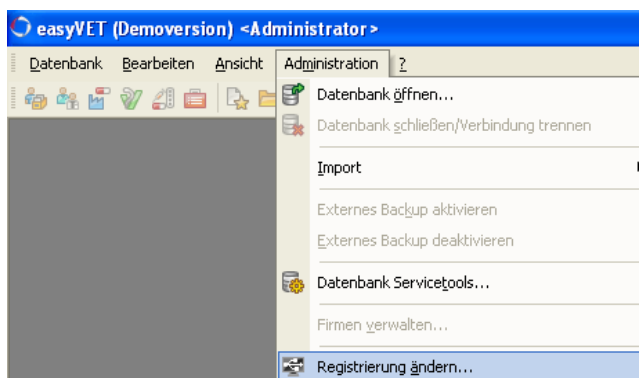

10. VetScan VS2 wählen und entsprechende **COM** auswählen

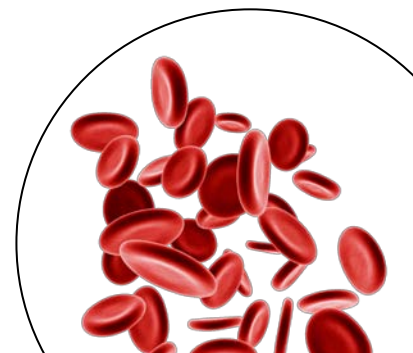

Anbindung des VetScan VS2™ an Ihre Praxissoftware „EasyVet“



Registrierung

Registrierung

Name des Arbeitsplatzes: Administrator

Lizenznummer des Arbeitsplatzes: GULMA-PHTHO-VGNWY-YUPVX-VRUWI
Die Lizenznummer ist gültig.

Wählen Sie bitte die zusätzlichen Geräte aus, die an diesem Arbeitsplatz vorhanden sind:

Laborgerät 1: VetScan2 An Com: 5

Laborgerät 2: An Com: 1

Laborgerät 3: An Com: 2

Laborgerät 4: An Com: 3

Kassenschublade an Com: An Com: 4

Fussschalter an Com: An Com: 5

EKG an Com: An Com: 6

Telefon: An Com: 7

Nebenstellennummer: An Com: 8

Ortskennzahl:

Amtskennziffer:

Länge der internen Nummern:

Registrieren Abbrechen Hilfe

11. „Registrieren“ anklicken und nun erscheint die Meldung, dass EasyVet geschlossen wird.

Sie können EasyVet nun wie gewohnt starten und das VetScan VS2™ ist angebunden.

