

Anbindung des VetScan VS2™ an Ihre Praxissoftware „Vetera“

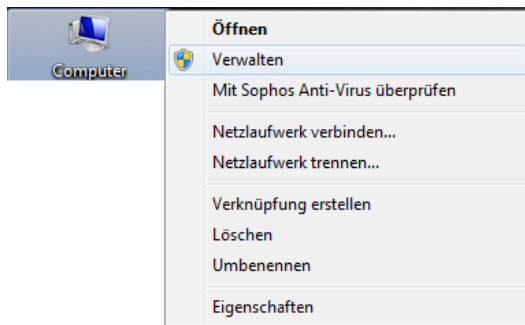

VetScan VS2™ an den PC anschließen

1. Gerät über USB an den PC anschließen und einschalten
2. Auf den Desktop mit rechter Maustaste „**Computer / Arbeitsplatz**“ anwählen



3. „**Verwalten**“ anklicken, folgendes Fenster öffnet sich:

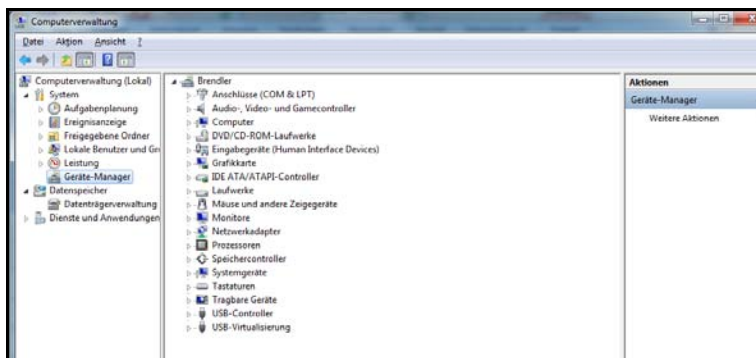

4. „**Geräte-Manager**“ in linker Spalte anwählen und „**Anschlüsse (COM & LPT)**“ öffnen

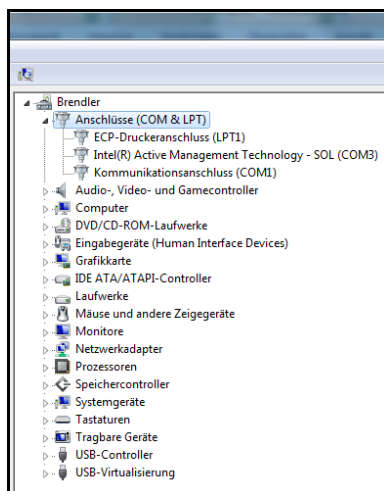

Anbindung des VetScan VS2™ an Ihre Praxissoftware „Vetera“



5. Gerät ist bezeichnet als „**Abaxis blood chemistry Analyser**“ in der Klammer steht der COM-Port (COM X)
6. diese Nummer des COM-Ports merken
7. „**Vetera Labor**“ öffnen
8. Menüleiste „**Dienst**“ und dann „**Geräte auswählen und konfigurieren**“ anklicken
9. VetScan VS2 Haken entfernen und erneut setzen
10. Neues kleines Fenster öffnet sich
11. Entsprechenden „**COM**“ auswählen mit „**OK**“ bestätigen
12. Erneut mit „**OK**“ bestätigen

Das VetScan VS2™ ist jetzt an Vetera angebunden.

